Skibby Kino
September 2022

Et musikalsk foredrag af Kim Sjøgren:
Violinens fantastiske historie.

Tor	**1**	Bamse BKD Premiere - kl. 13.30	80 kr.
		Bamse BKD Premiere	90 kr.
Fre	**2**	Bamse BKD Premiere	90 kr.
Lør	**3**	Bamse BKD Premiere	90 kr.
Søn	**4**	Poter af stål - kl. 14.00	55 kr.
		Bamse BKD Premiere	90 kr.
Man & Tir	**5 & 6**	Seniorbio Downton Abbey - 13.30	70 kr.
		Resten af livet BKD	80 kr.
Ons	**7**	Babybio Bamse - kl. 11.00	80 kr.
		Resten af livet BKD	80 kr.
Tor	**8**	Resten af livet BKD - kl. 13.30	70 kr.
		Resten af livet BKD	80 kr.
Fre	**9**	Last Seen Alive	75 kr.
Lør & Søn	**10 & 11**	Poter af stål - kl. 14.00	55 kr.
		Last Seen Alive	75 kr.
Man	**12**	Last Seen Alive	75 kr.
Tir	**13**	**Violinens fantastiske historie** **et musikalsk foredrag af Kim Sjøgren** Koncertbillet: 260,- kr. - Koncert kl. 19.00 Koncert + oste/pølsebord 335,- kr. - Spisning kl. 17.30 "Først til mølle princippet" - der er plads til 50 spisende i caféen Resterende billetter sælges på dagen	
Ons	**14**	Ali & Ada	75 kr.
Tor	**15**	Ali & Ada - kl. 13.30	70 kr.
		Ali & Ada	75 kr.

Fre	**16**	Ali & Ada	75 kr.
Lør	**17**	Poter af stål - kl. 14.00	55 kr.
		Ali & Ada	75 kr.
Søn	**18**	Poter af stål	55 kr.
		Tusind timer	75 kr.
Man	**19**	Tusind timer	75 kr.
Tir	**20**	Tusind timer	75 kr.
Ons	**21**	Tusind timer	75 kr.
Tor	**22**	Last Seen Alive - kl. 13.30	70 kr.
		Last Seen Alive	75 kr.
Fre	**23**	Last Seen Alive	75 kr.
Lør & Søn	**24 & 25**	Poter af stål - kl 14.00	55 kr.
		Resten af livet BKD	80 kr.
Man	**26**	Resten af livet BKD	80 kr.
Tir	**27**	Resten af livet BKD	80 kr.
Ons	**28**	Resten af livet BKD	80 kr.
Tor	**29**	Hvor flodkrebsene synger BKD premiere - kl. 13.30	80 kr.
		Hvor flodkrebsene synger BKD	90 kr.
Fre	**30**	Hvor flodkrebsene synger BKD	90 kr.

NORMAL SPILLETID ER KL. 19.30
BØRNEFORESTILLING ER KL. 14.00
BABY BIO ER KLOKKEN 11.00
SENIOR BIO ER KLOKKEN 13.30

Mødelokale på 1. sal udlejes
kontakt: info@skibbykino.dk
Billetkøb og reservation: www.skibbykino.dk
Hovedgaden 33 . 4050 Skibby· Tlf. 4752 8220

KinoCaféen er åben en time før hver forestilling.
Få 10% hos Drop Inn og Skibby Burgerhouse
med billet til dagens forestilling.

Fra den 25. august. Bamse BKD Premiere
Længde 92 minutter - Frarådes børn under 7 år

BAMSE er en hyldest til den folkekære danske musiker, der har givet os klassikere som "Vimmersvej", "Hvorfor går Louise til bal" og "I en lille båd der gynger".

Flemming bliver som den eneste af 12 søskende bortadopteret.

Hans adoptivfar ønsker at Flemming skal overtage familiens fabrik, men musikken vinder og han bliver frontmand i Bamses Venner.

Fra den 4. september. Poter af stål / Længde 97 minutter - Tilladt for alle, men frarådes børn under 7

Hank, en luset dagdrømmer af en hund, befinder sig i en by fuld af katte, der har brug for en helt til at forsvare sig mod en hensynsløs skurks onde plan.

Han melder sig og får hjælp til at træne i samuraikunstens dyder.

Med ét står Hank som byens eneste beskytter og må samarbejde med sin - fra naturens side - værste fjende, for at redde byen fra udslettelse.

Fra den 5. september. Downton Abbey: En ny æra
Længde 125 minutter - Tilladt for alle

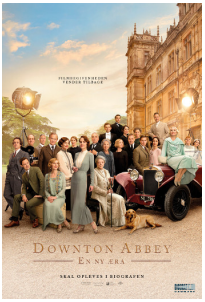

Endelig er det historiske drama om familien Crawley og deres trofaste tjenerstab tilbage i biografen.

Den første film fulgte et kongeligt besøg af kongen og dronningen af England hos familien Crawley og tjenestefolkene på Downton Abbey, og blev behørigt afsluttet med et bal, som kun passer sig for den kongelige familie.

Hvilket kun lover godt.

Fra den 5. september. Resten af livet
Længde 111 minutter - Tilladt for børn over 11 år

Filmen udspiller sig i Sønderjylland og er et livsbekræftende familiedrama om Egon og Maren der mister deres voksne søn og sammen med deres datter, Line, skal forsøge at finde livet igen.

Filmen handler om, hvordan livet med ét slag kan blive forandret for altid. Og om hvordan dette ikke kun påvirker det enkelte familiemedlem, men også selve familierelationen.

Fra den 9. september. Last Seen Alive
Længde 95 minutter - Tilladt for børn over 11 år

Will Spann skal køre sin ekskone, Lisa, til hendes forældre, da hun pludselig forsvinder ved et stop på tankstationen.

Will kontakter politiet, der ikke er til stor hjælp, og som mistænker ham for at stå bag.

Fast besluttet på at finde Lisa bliver Will kastet ind i byens underverden, mens han flygter fra myndighederne i en hårrejsende kamp mod uret.

Fra den 14. september, Ali & Ava
Længde 95 minutter - Frarådes børn under 7 år

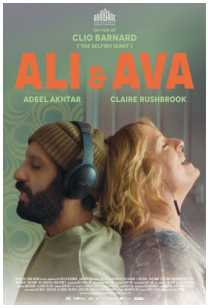

Et gribende, humørfyldt drama om folk, der er, som folk er som flest.

Ali er en energisk musikfreak, der arbejder som vicevært og holde sin skilsmisse hemmelig.

Ava ernærer sig som underviser og holder ellers sammen på sin familie.

De to mødes lidt tilfældigt, bliver venner og snart også mere end det, først sammen af musikken.

Fra den 18. september. Tusind timer
Længde 102 minutter - Afventer censur

Anna og Thomas er musikere i samme band, som går i opløsning efter trommeslagerens tragiske død.

De er ikke rigtig kærester - og dog. Anna tager til Berlin og Thomas på turné med en større stjerne. En skønne dag dukker Thomas op ved Annas bopæl i Berlin.

Til sidst finder kærlighed og musik sin egen vej.

Det en smuk historie!

Fra den 29. september. Hvor flodkrebsene synger
Længde 125 minutter - Tilladt for børn over 11 år

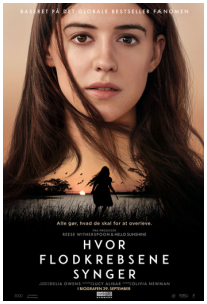

Filmen handler om Kya, en forladt pige, som selv har fundet vej til voksenlivet i de farlige marskområder i North Carolina.

Gennem mange år har rygterne om "Marskpigen" hjemsøgt Barkley Cove.

Draget af to unge mænd fra byen begynder Kya at åbne sig. Men da en af mændene bliver fundet død, bliver Kya straks udråbt som den hovedmistænkte.